

MASSA CONCEITUAL

PROJETO LEGAL  
ARQUITETÔNICO

APROVADO EM: / /

**KANDAI**  
ARQUITETURA E INTERIORES

+55 (41) 99897-1000  
Rua 902, nº 225  
Cidade de Foz de Iguaçu, Sta. Rita,  
Cidade do Paraná, 85860-000, Foz de Iguaçu, PR  
www.kandai.com.br  
CONTATOKANDAI@GMAIL.COM

PROJETO :  
**RENOVATIO**  
RESIDENCIAL

PROPRIETÁRIO: RENOVATIO EMPREENDIMENTOS SPE LTDA - CNPJ: 41.186.684/0001-15

EXECUTOR:  
---

PROJETISTA:  
Eng. Civil - CREA/SC 084135-1  
JOÃO ARIEL BOSIO

"Estamos cientes e concordamos com as declarações efetuadas na página 02 deste caderno de aprovação de Projeto Legal."

ENDEREÇO: Rua 2400, nº 340  
DICI: 14326  
MATRÍCULA: 129.534 1º ORI

CONCEITOS DE PROJETO

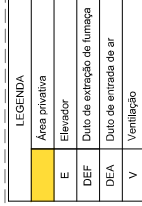

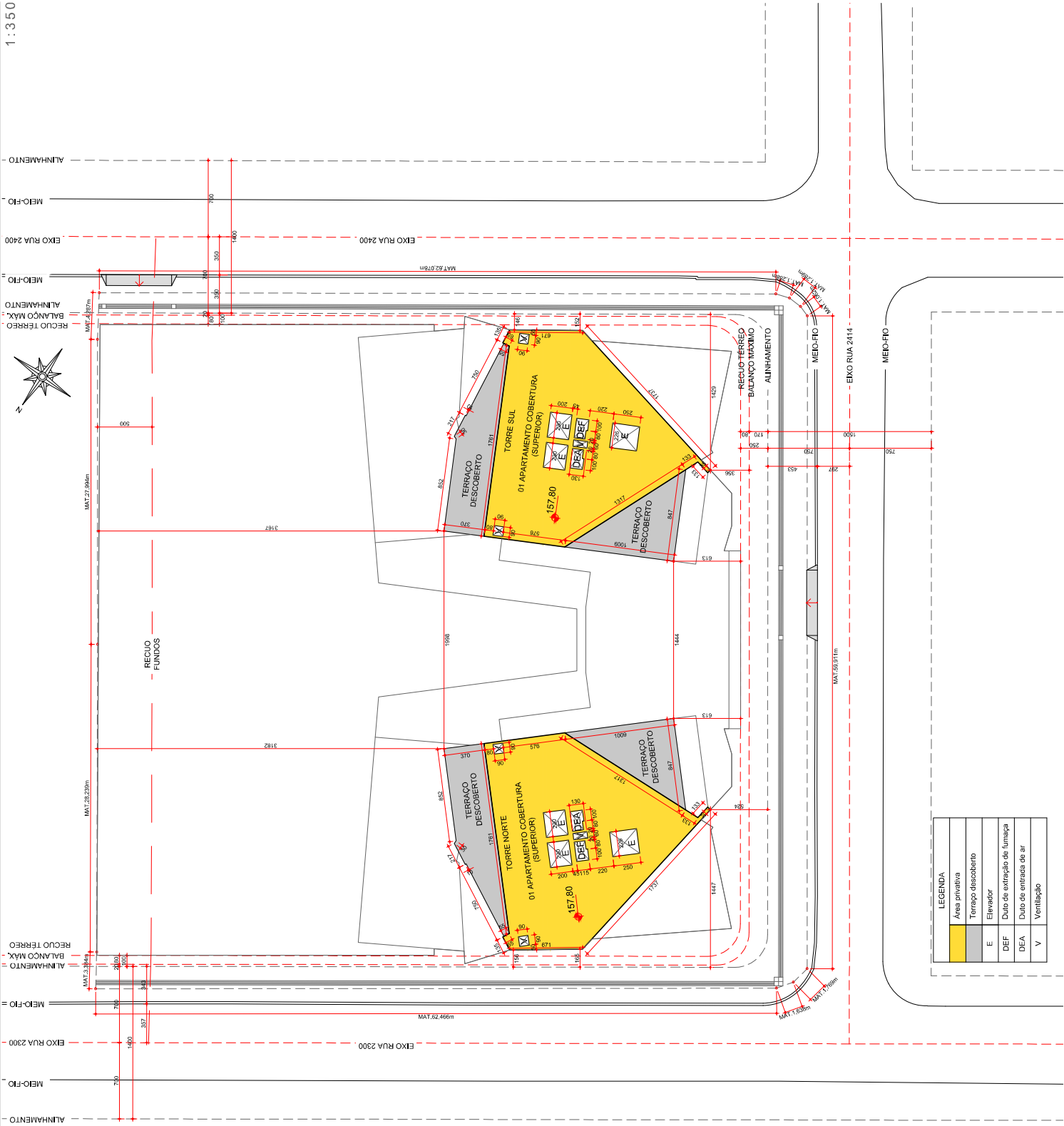

PROJETO LEGAL  
ARQUITETÔNICO

APROVADO EM: / /



+55 (41) 99897-1001  
Rua 932, nº 215  
Cidade de Foz de Iguaçu, Estado do Paraná  
CEP: 85860-000  
www.kandai.com.br  
CONEXÃO KANDAI CDP-48

**KANDAI**  
ARQUITETURA E ENGENHARIA

PROPRIETÁRIO: RENOVATIO EMPREENDIMENTOS SPE LTDA - CNPJ: 41.186.684/0001-45

RESIDENCIAL

**RENOVATIO**

PROJETO:

PROJETISTA:

Eng. Civil - CREA/SC 084135-1  
JOÃO ARIEL BOSIO

EXECUTOR:

"Estamos cientes e concordamos com as declarações efetuadas na página 02 deste caderno de aprovação de Projeto Legal."

ENDEREÇO: Rua 2400, nº 340  
D/C: 14326  
MATRÍCULA: 129.534 1º ORI

PLANTA 50° PAVTO. -  
COBERTURA SUPERIOR

LEGENDA	
	Área privativa
	Terraço descoberto
	Elevador
	Duto de extração de fumaça
	Duto de entrada de ar
	Ventilação





**KANDAI**  
ACQUITTAMENTO E INCASSI 1992

LEGENDA	
	Estacionamiento Público
	Área técnica para uso condominial
E(epp)	Elevador p/ Estacionamiento Público Privado

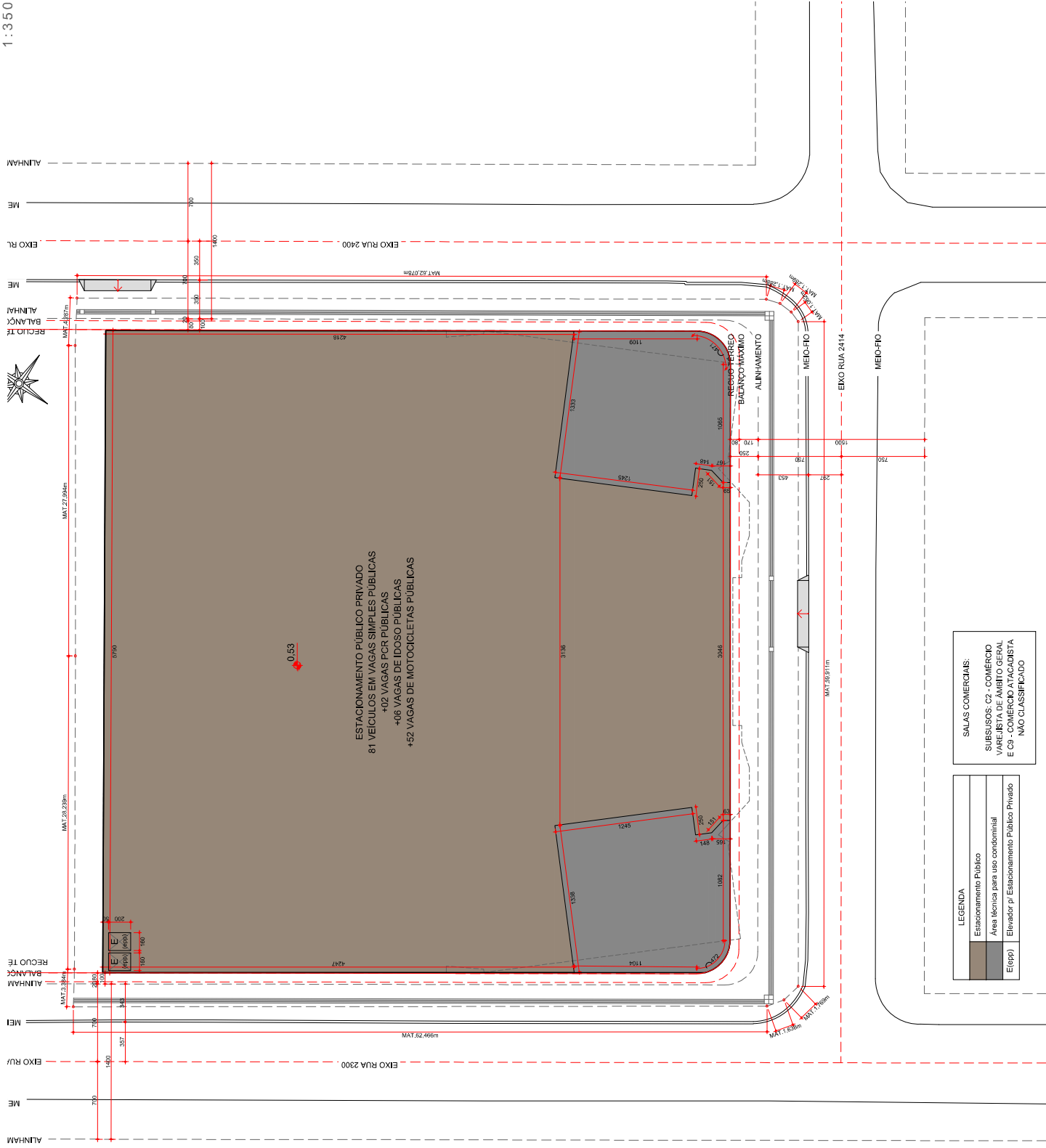



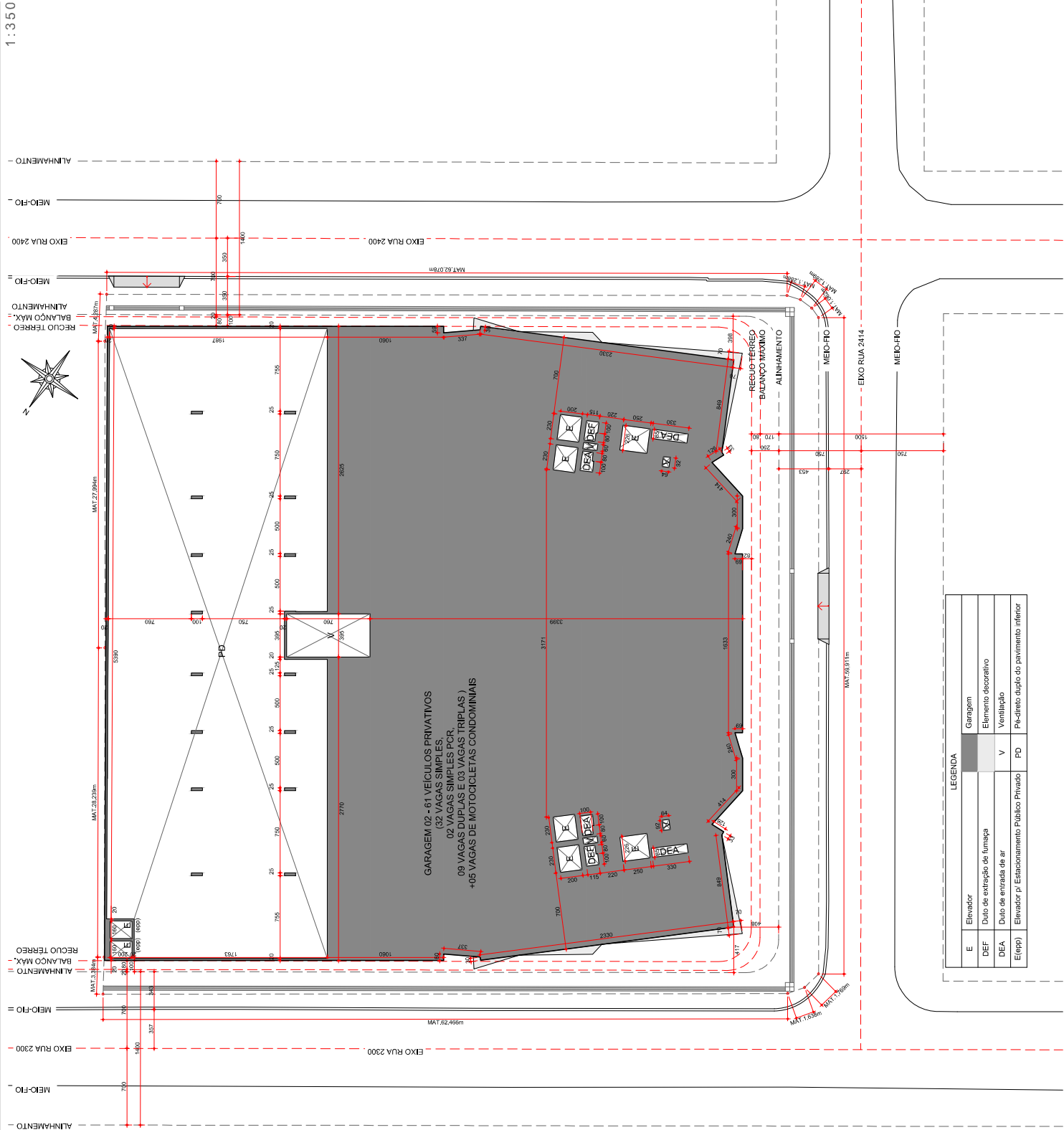

PROJETO LEGAL  
ARQUITETÔNICO

APROVADO EM: / /



+55 (47) 9987 1500  
Rua 932, nº 215  
Cidade de Fátima, Balneário  
Camorim, Santa Catarina  
CEP: 88.000-000  
www.kandai.com.br  
CONTATOR KANDAI LTDA-ME

KANDAI  
ARQUITETURA E ENGENHARIA

PROJETO:  
RESIDENCIAL  
RENOVATIO

PROPRIETÁRIO: RENOVATIO EMPREENDIMENTOS SPE LTDA - CNPJ: 41.186.684/0001-15

EXECUTOR:

Eng. Civil - CREA/SC 084135-1  
JOÃO ARIEL BOSIO

PROJETISTA:

"Estamos cientes e concordamos com as declarações eleituadas na página 02 deste caderno de aprovação de Projeto Legal."

ENDEREÇO: Rua 2400, nº 340  
DIC: 14326  
MATRÍCULA: 129.534 1º ORI

PLANTA 3º PAVTO. -  
GARAGEM 02

LEGENDA			
E	Elevador	Garagem	
DEF	Duto de extração de fumaça	Elemento decorativo	
DEA	Duto de entrada de ar	V	Ventilação
E(opp)	Elevador p/ Estacionamento Público Privado	PD	Plá-direto duplo do pavimento inferior

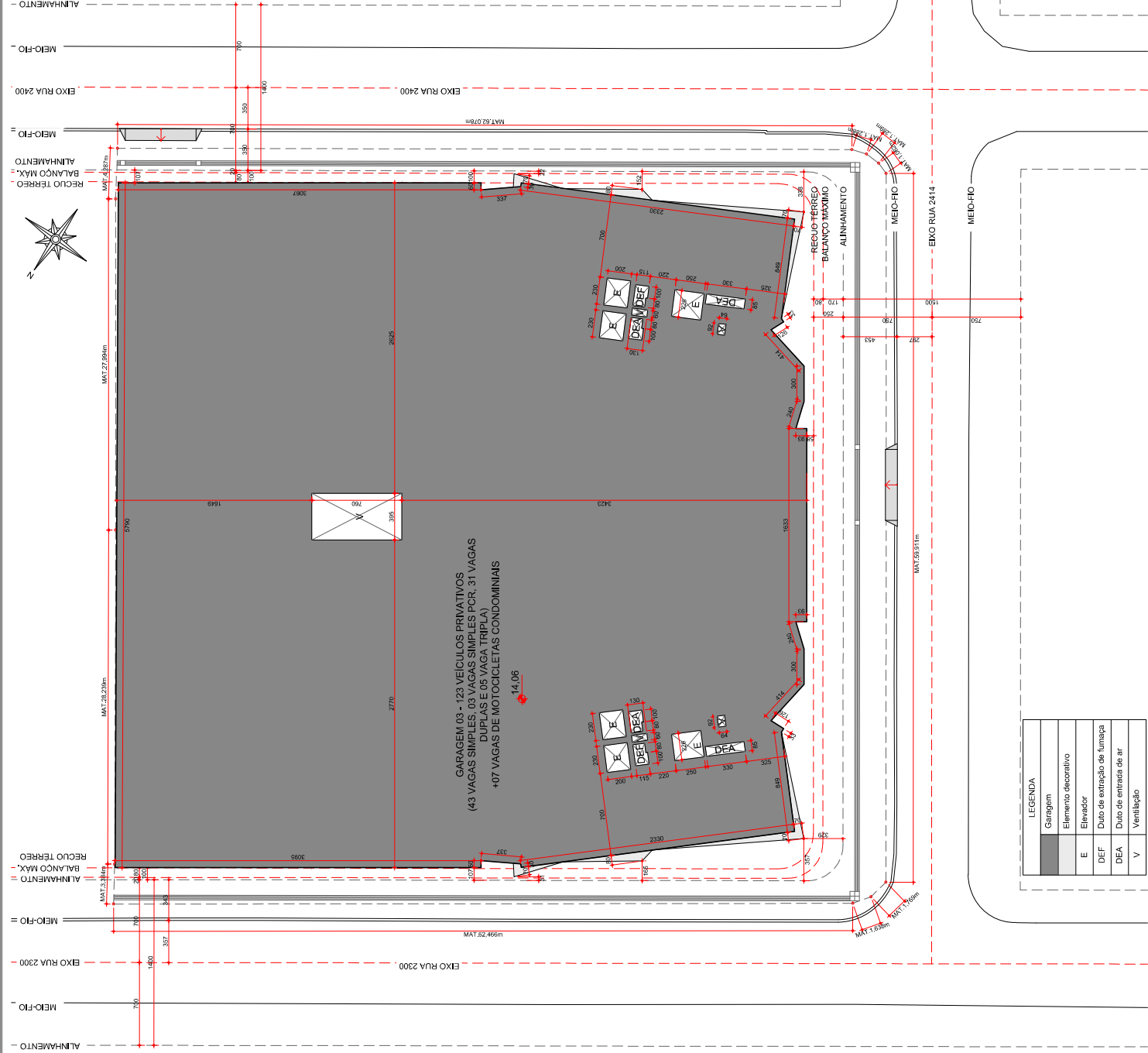

PROJETO LEGAL  
ARQUITETÔNICO

APROVADO EM: / /



+55 (47) 9987 1001  
Rua 932, nº 215  
Cidade de Balneário Camboriú, SC  
CEP: 88400-000  
www.kandai.com.br  
CONTEÚDO: KANDAI, CDP-48

PROPRIETÁRIO: RENOVARIO EMPREENDIMENTOS SPE LTDA - CNPJ: 41.186.684/0001-15

RESIDENCIAL

RENOVARIO

EXECUTOR:

Eng. Civil - CREA/SC 084135-1  
JOÃO ARIEL BOSIO

PROJETISTA:

"Estamos cientes e concordamos com as declarações eliciadas na página 02 deste caderno de aprovação de Projeto Legal."

ENDEREÇO: Rua 2400, nº 340  
DIC: 14326  
MATRÍCULA: 129.534 1º ORI

PLANTA 4º PAVTO. -  
GARAGEM 03

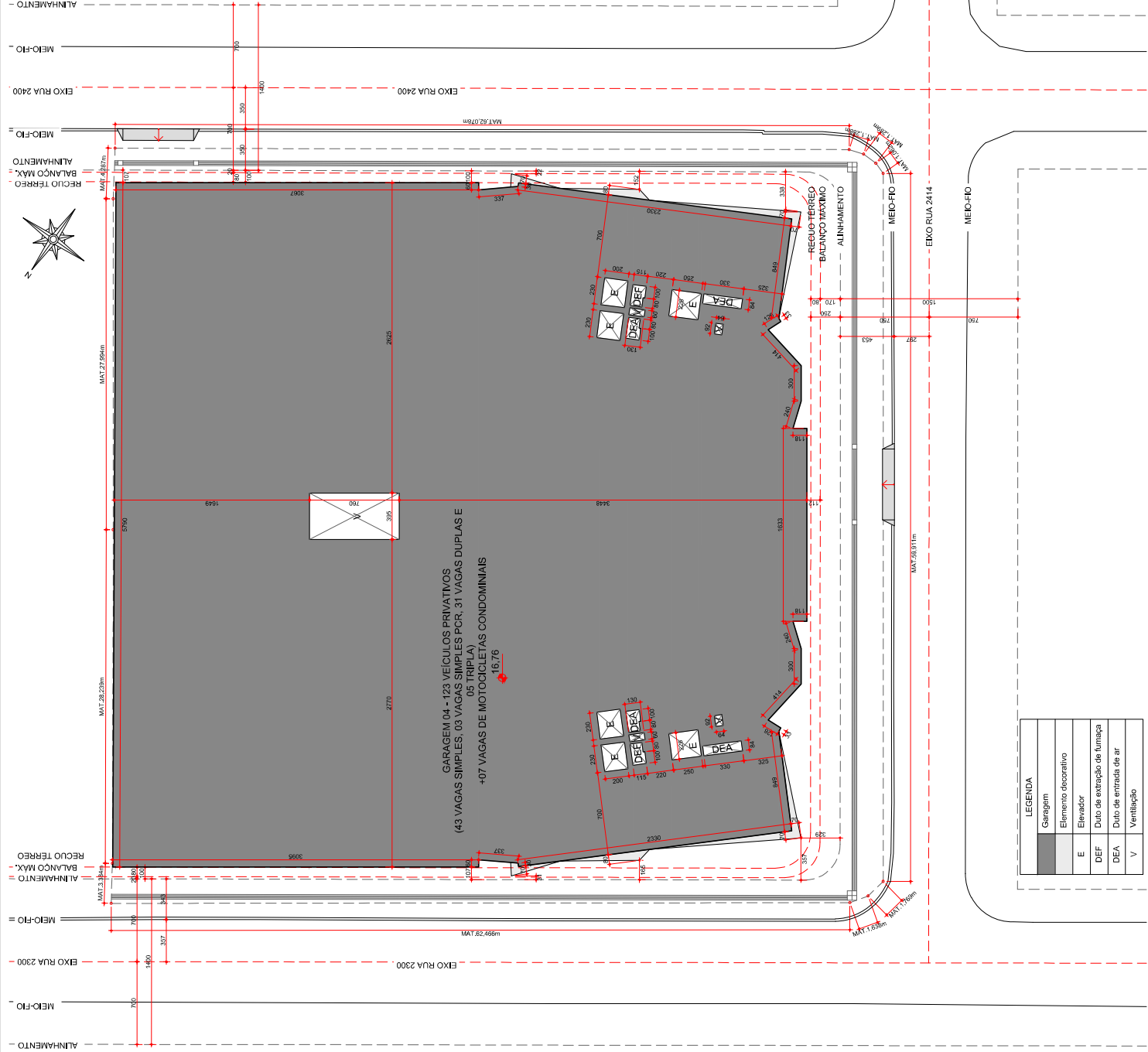

LEGENDA	
	Garagem
	Elemento decorativo
E	Elevador
DEF	Duto de extração de fumaça
DEA	Duto de entrada de ar
V	Ventilação

PROJETO LEGAL  
ARQUITETÔNICO

APROVADO EM: / /



+55 (41) 99897-1500  
Rua 932, nº 215  
Cidade de Foz de Iguaçu, Estado do Paraná  
CEP: 85860-000  
www.kandai.com.br  
CONTEÚDO: KANDAI, CDP-48

PROJETO:  
RESIDENCIAL  
RENOVATIO

PROPRIETÁRIO: RENOVARIO EMPREENDIMENTOS SPE LTDA - CNPJ: 41.186.684/0001-15

EXECUTOR:

PROJETISTA: JOÃO ARIEL BOSIO  
Eng. Civil - CREA/SC 084135-1

"Estamos cientes e concordamos com as declarações eleituadas na página 02 deste caderno de aprovação de Projeto Legal."

ENDEREÇO: Rua 2400, nº 340  
DIC: 14326  
MATRÍCULA: 129.534 1º ORI

PLANTA 5º PAVTO -  
GARAGEM 04

PROJETO LEGAL  
ARQUITETÔNICO

APROVADO EM:



-55 (47) 99197 1001  
RUA 902, Nº 215  
Cidade de Pádua - Sala 1  
CENTRO, BARRAGEM COMERCIAL  
WWW.RANDALL.COM.BR  
CONTATO@RANDALL.COM.BR

**KANDAI**  
ARCHITETTURA E AMBIENTE

RESIDENCIAL

# RENOVATIO

PROPRIETÁRIO: RENOVATIO EMPREENDIMENTOS SPE LTDA - CNPJ: 41.186.684/0001-45

EXECUTOR:

JOÃO ARIEL BOSIO  
Eng. Civil - CREA/SC 084135-1

PROGETTA:

"Estamos cientes e concordamos com as declarações efetuadas na página 02 deste caderno de aprovação de Projeto Legal."

ENDEREÇO: Rua 2400, n° 340  
DIC: 14326

DIG. 14320  
MATRÍCULA: 129.534 1º ORI

PLANTA 6º PAVTO. -  
GARAGEM 05

LEGENDA	
	Garagem
	Elemento decorativo
E	Elevador
DEF	Duto de extração de fumaça
DEA	Duto de entrada de ar
V	Ventilação



MEMÓRIA DE CÁLCULO

CAIXA DE GORDURA

CG	N	VOLUME (V=2xN+20)	X (m)	Y (m)	Z (m)	VOLUME ADOT.(L)
02	1108	2236	1,4	1,4	0,60	2352

DET CAIXA DE GORDURA

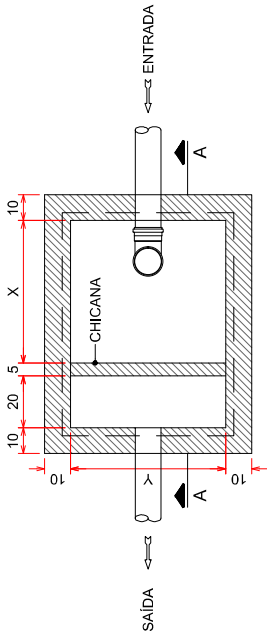

PROJETO LEGAL  
ARQUITETÔNICO

APROVADO EM: / /



KANDAI  
ARQUITETURA E INTERIORES

PROJETO LEGAL  
ARQUITETÔNICO

PROJETO :  
RESIDENCIAL

PROPRETÁRIO: RENOVATIO EMPREENDIMENTOS SPE LTDA - CNPJ: 41.186.684/0001-15

EXECUTOR:

PROJETISTA: JOÃO ARIEL BOSIO  
Eng. Civil - CREA/SC 084135-1

"Estamos cientes e concordamos com as declarações efetuadas na página 02 deste caderno de aprovação de Projeto Legal."

ENDEREÇO: Rua 2400, nº 340  
D/C: 14326  
MATRÍCULA: 129.534 1º ORI

DETALHES E MEMORIAL  
DE CÁLCULO

PLANTA BAIXA ESQUEMÁTICA

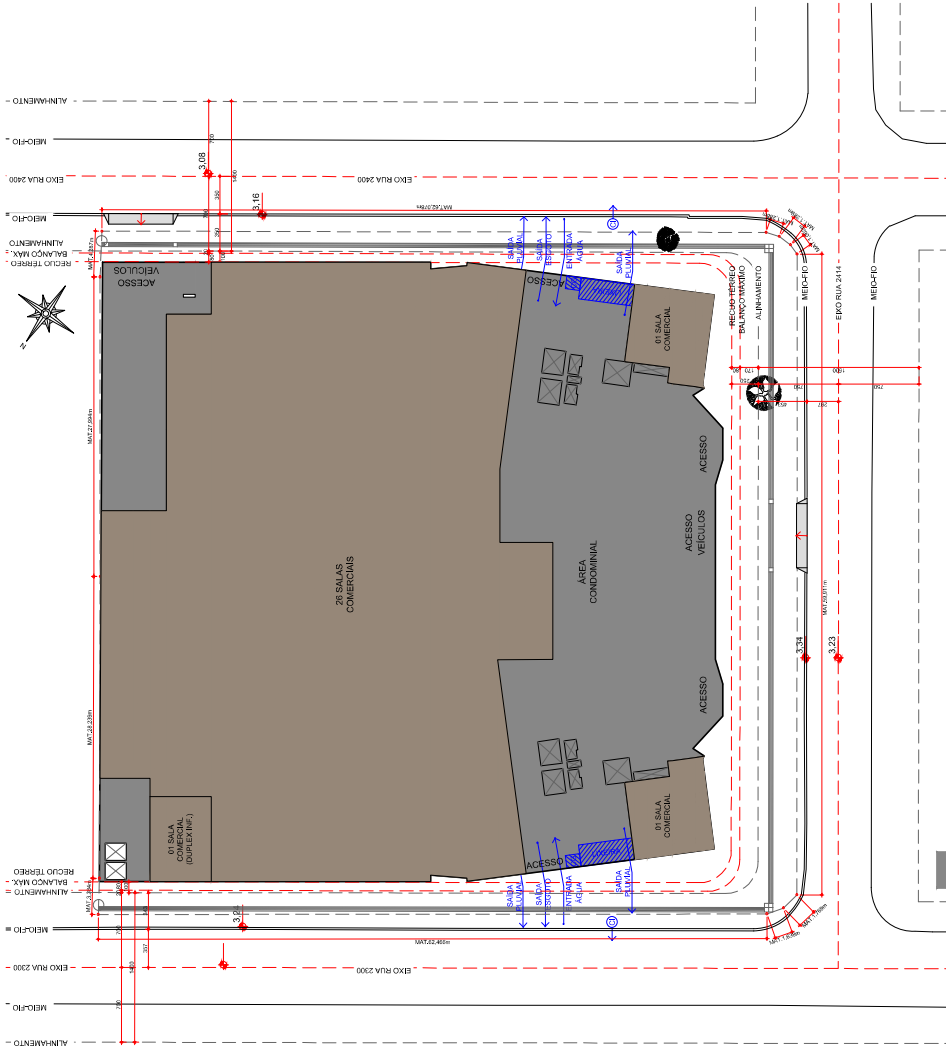



## УПРАВЛЕНИЕ ЗА ДОПЪЛНИТЕЛНО

## PLANTA DE IMPLANTAÇÃO

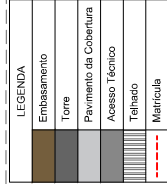

## PLANTA DE IMPLANTAÇÃO

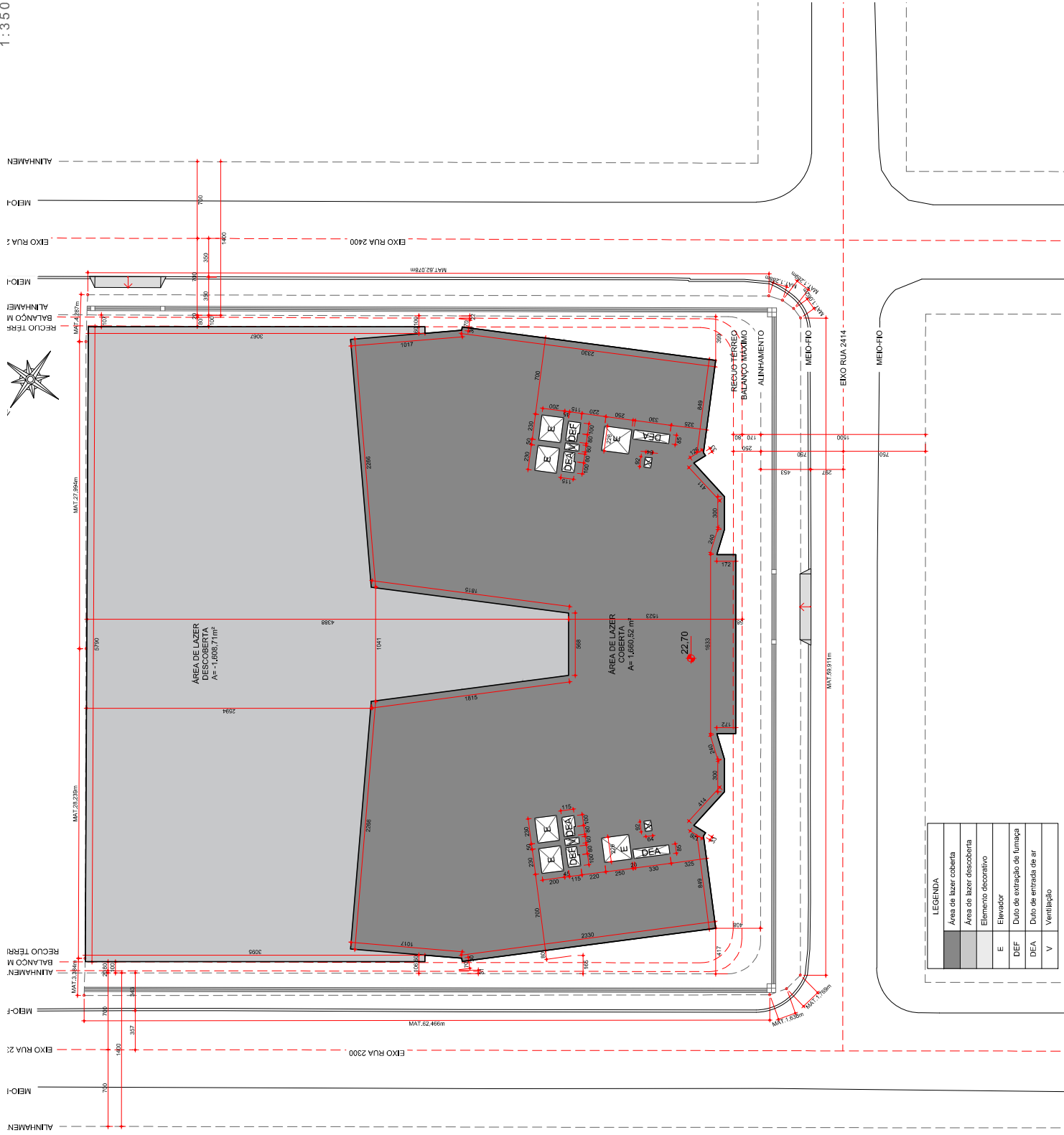

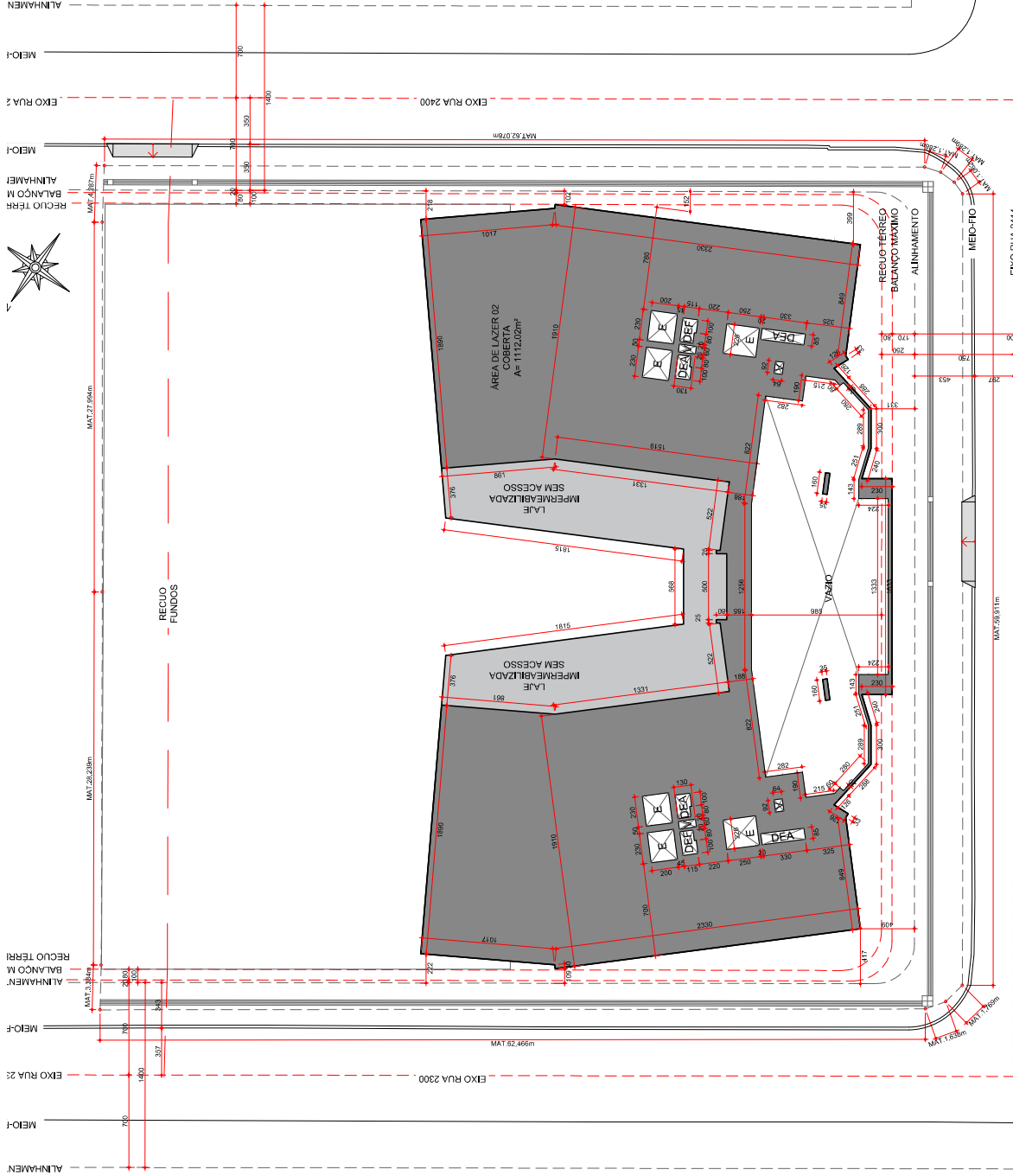

LEGENDA	
Área de lazer coberta	
Elemento decorativo	
Elevador	
DEF	Duto de extração de fumaça
DEA	Duto de entrada de ar
V	Ventilação

# PROJETO : RENOVATIO RESIDENCIAL

PROPRIETÁRIO: RENOVARIO EMPREENDIMENTOS SPE LTDA - CNPJ: 41.186.684/0001-15

PROJETA: JOÃO ARIEL BOSIO  
Eng. Civil - CREA/SC 084135-1

EXECUTOR:

PROJETO LEGAL  
ARQUITETÔNICO

APROVADO EM: / /



KANDAI  
ARQUITETURA E ENGENHARIA

+55 (47) 99897-1000  
Rua 932, nº 215  
Cidade de Balneário Camboriú, SC  
CEP: 88400-000  
www.kandai.com.br  
CONTATOKANDAI@GMAIL.COM

"Estamos cientes e concordamos com as declarações efetuadas na página 02 deste caderno de aprovação de Projeto Legal."

ENDEREÇO: Rua 2400, nº 340  
DIC: 14326  
MATRÍCULA: 129.534 1º ORI

PLANTA 8° PAV. - LAZER 02

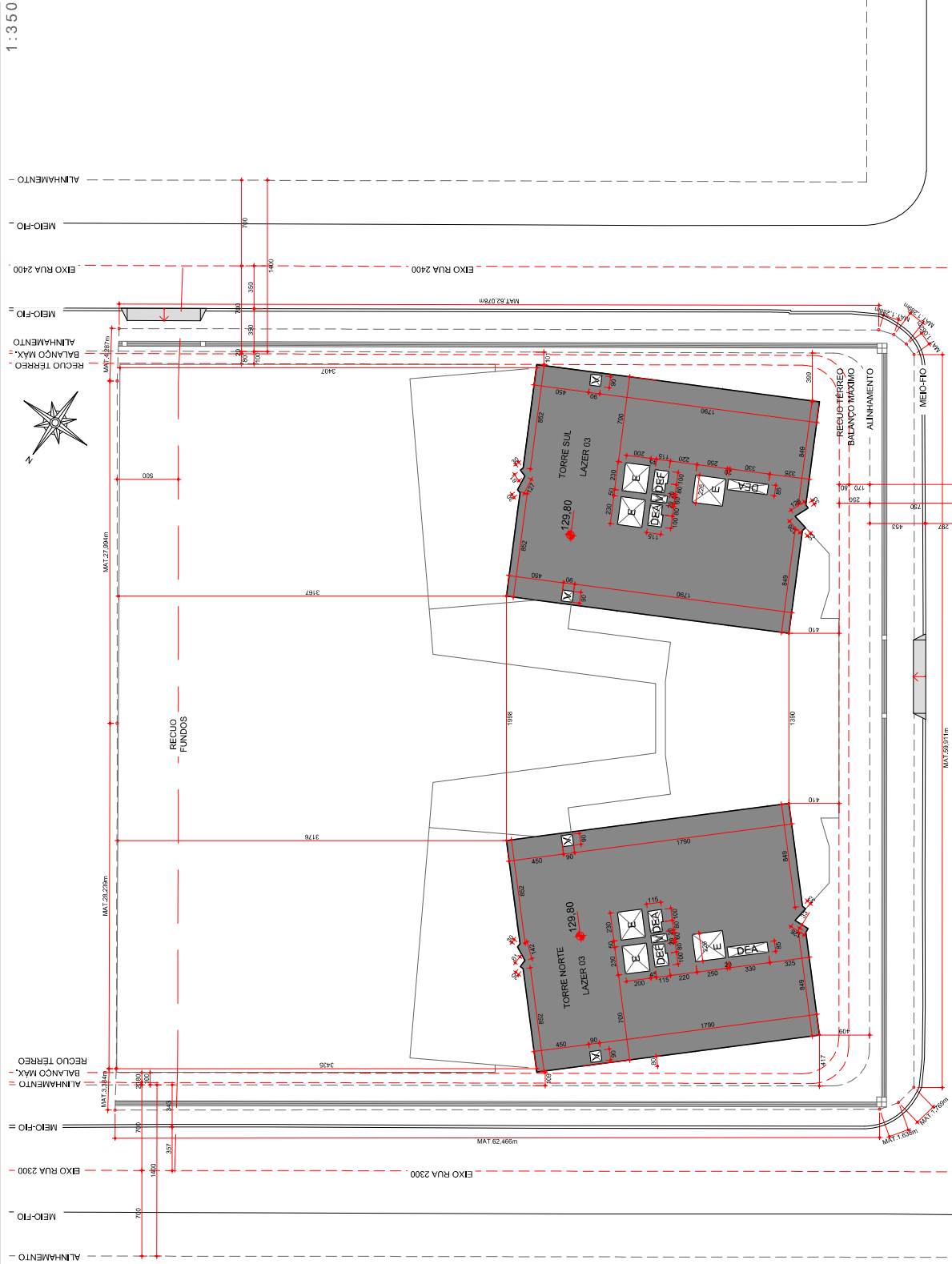

LEGENDA	
Área de lazer coberta	
Elevador	E
Duto de extração de fumaça	DEF
Duto de entrada de ar	DEA
Ventilação	V

PROJETO LEGAL  
ARQUITETÔNICO

APROVADO EM: / /



+55 (41) 9987 1001  
Rua 932, nº 215  
Cidade de Foz de Iguaçu, Estado do Paraná  
CEP: 85800-000  
www.kandai.com.br  
CONTATOKANDAI@GMAIL.COM

KANDAI  
ARQUITETURA E ENGENHARIA

PROJETO:  
RESIDENCIAL  
RENOVATIO

PROPRIETÁRIO: RENOVATIO EMPREENDIMENTOS SPE LTDA - CNPJ: 41.186.684/0001-15

EXECUTOR:

PROJETISTA:  
Eng. Civil - CREA/SC 084135-1  
JOÃO ARIEL BOSIO

"Estamos cientes e concordamos com as declarações efetuadas na página 02 deste caderno de aprovação de Projeto Legal."

ENDEREÇO: Rua 2400, nº 340  
DIC: 14326  
MATRÍCULA: 129.534 1º ORI

PLANTA 41° PAVTO. -  
LAZER 03



APROVADO EM: / /

RESIDENCIAL

PROJE  
RE  
PROPRIETAR  
PROGETISTA:

ENDEREÇO: Rua 2400, n° 340  
DIC: 14326  
MATRÍCULA: 129.534 1º ORI

## LEVANTAMENTO PLANIALTIMÉTRICO

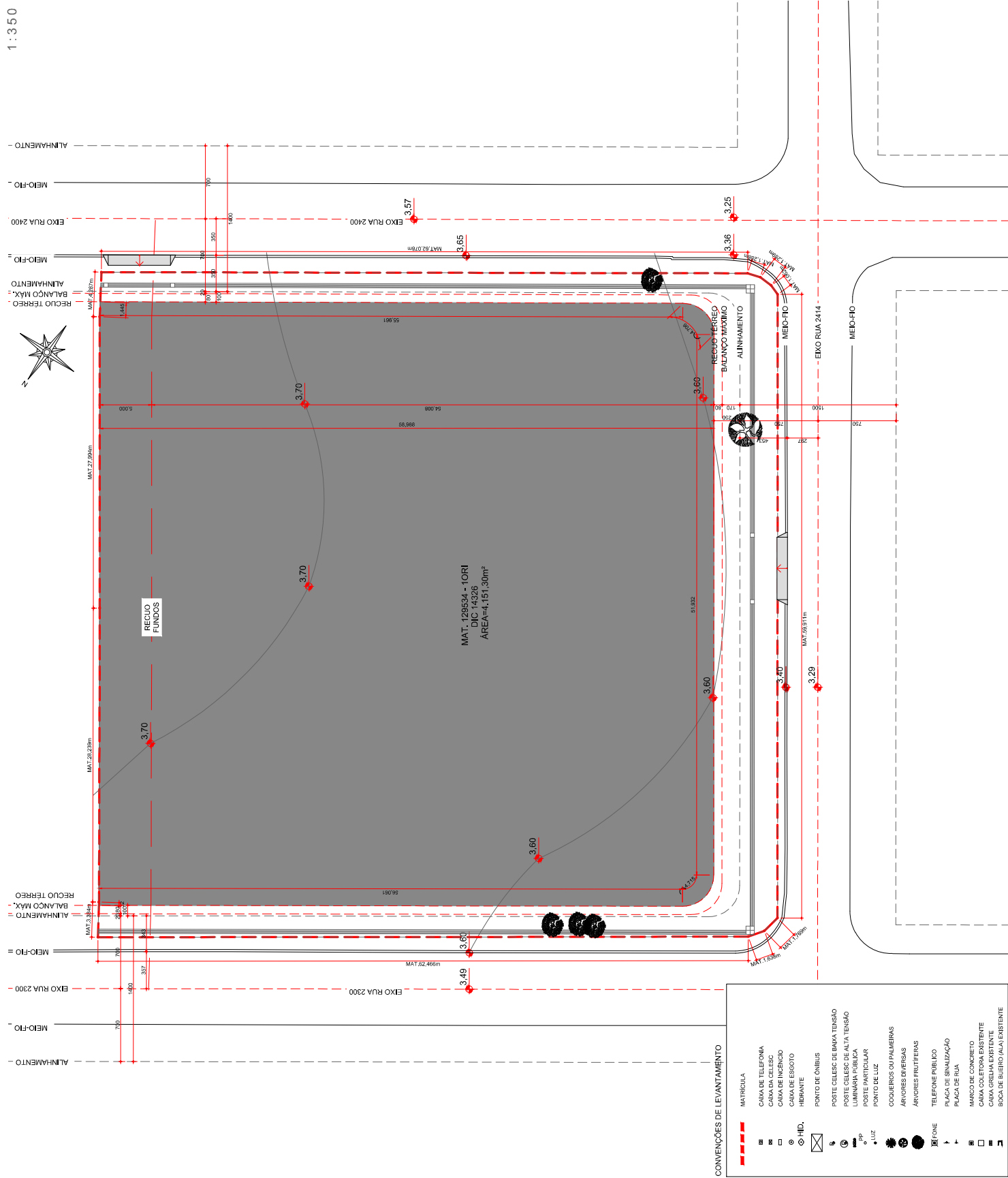

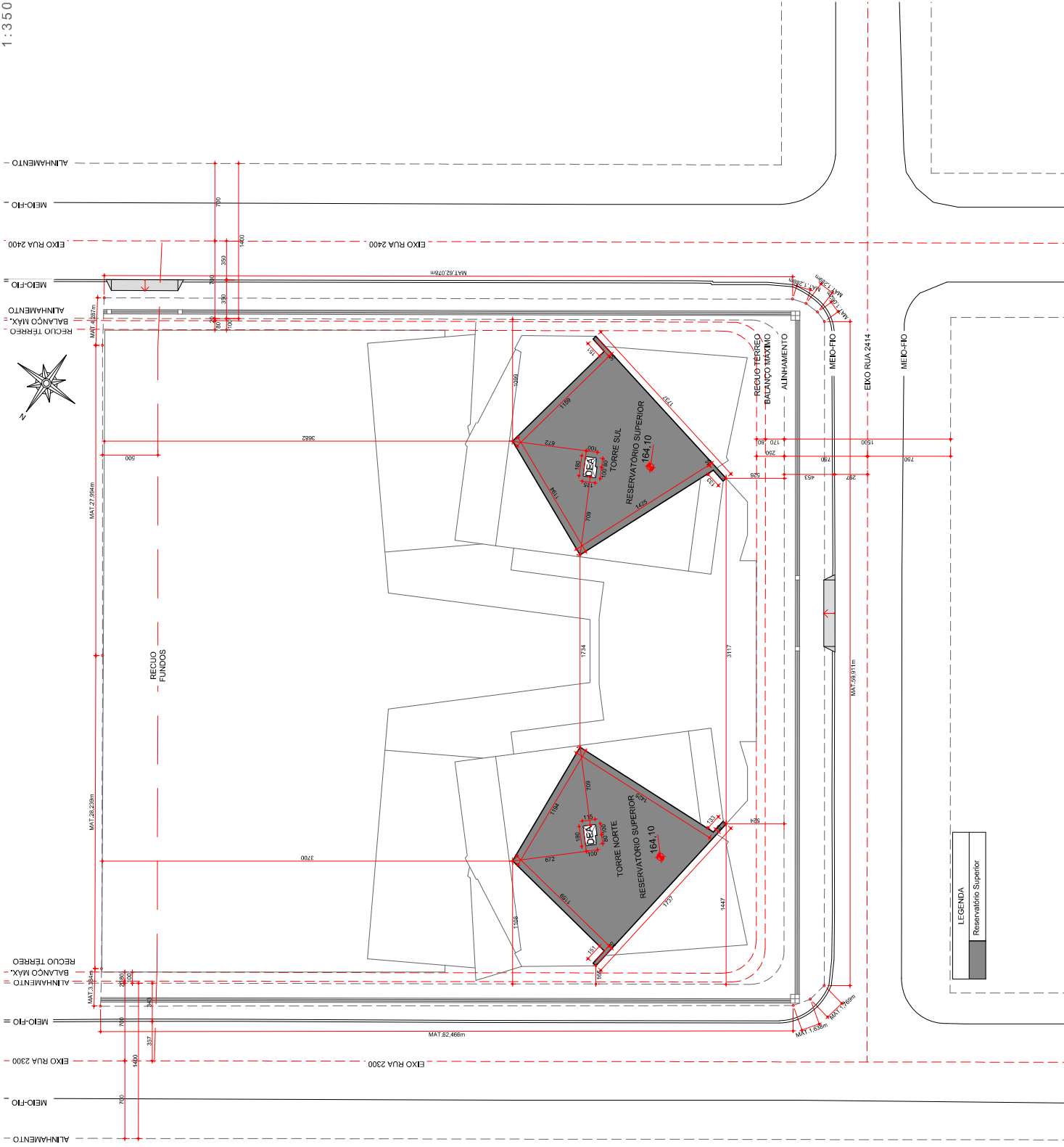

## LEGENDA

Reservatório Superior





+55 (41) 9087 1001  
Rua 932, nº 215  
Cidade de Foz de Iguaçu, Estado do Paraná, Brasil  
CEP: 85860-000  
CNPJ: 16.664.000/15  
www.kandai.com.br  
CONTEÚDO: KANDAI LOP-AR

KANDAI  
ARQUITETURA E INTERIORES

PROPRIETÁRIO: RENOVATIO EMPREENDIMENTOS SPE LTDA - CNPJ: 41.186.684/0001-45  
EXECUTOR:  
Eng. Civil - CREA/SC 084135-1

PROJETO:  
RESIDENCIAL  
RENOVATIO

PROJETISTA:  
JOÃO ARIEL BOSIO

"Estamos cientes e concordamos com as declarações efetuadas na página 02 deste caderno de aprovação de Projeto Legal."

ENDEREÇO: Rua 2400, nº 340  
DIC: 14326  
MATRÍCULA: 129.534 1º ORI

PLANTA DE SITUAÇÃO

PLANTA DE SITUAÇÃO

1:1000

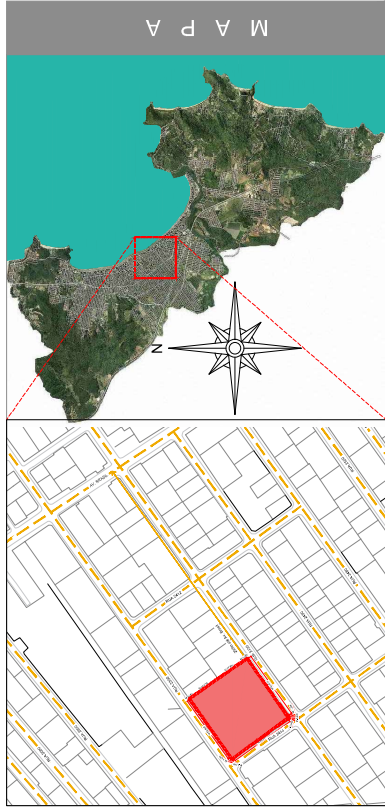
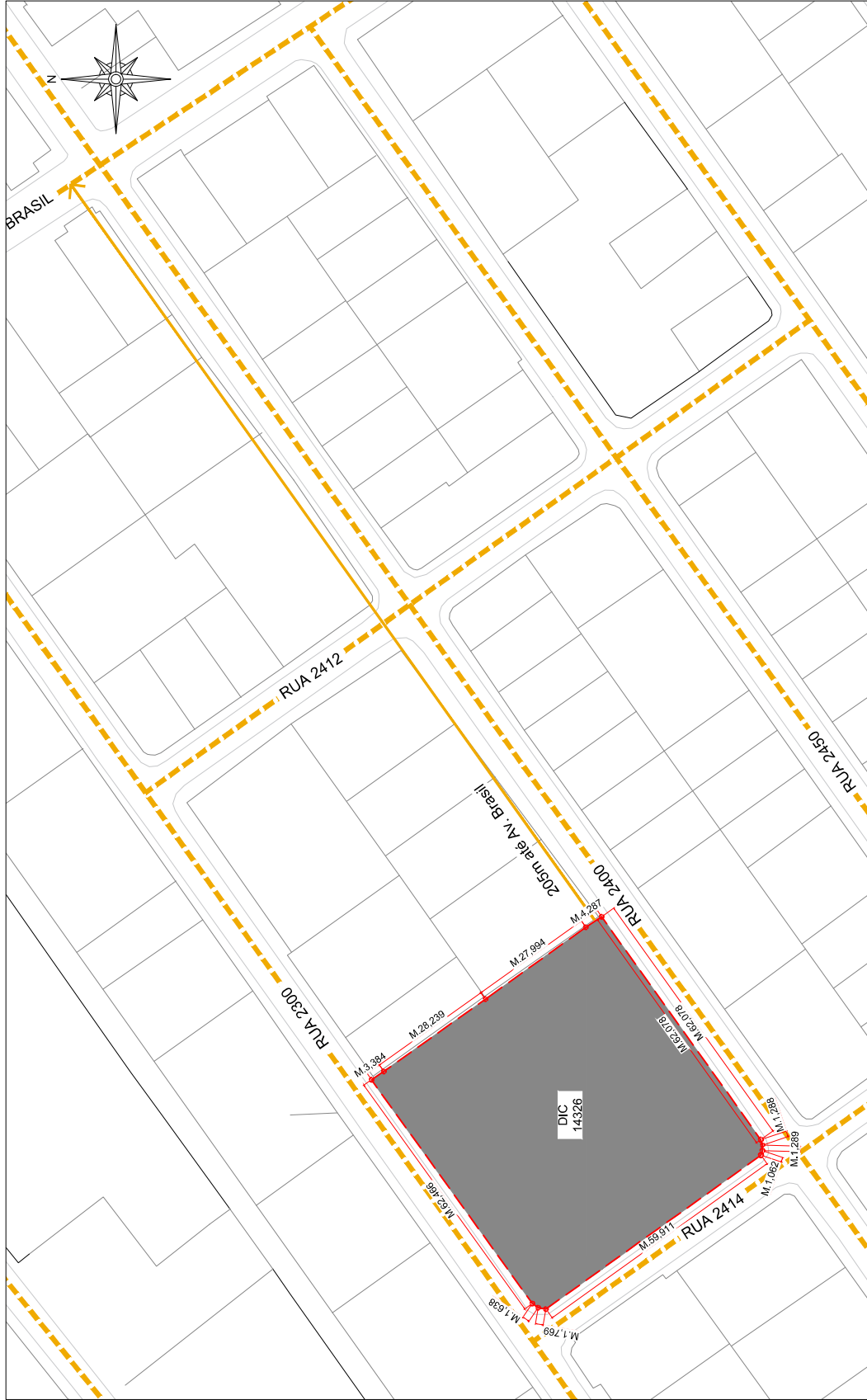



LEGENDA	
Área técnica	
Elevador	E
Duto de extração de fumaça	DEF
Duto de entrada de ar	DEA
Ventilação	V
Pé-direto duplo do pavimento inferior	PD

PROJETO LEGAL  
ARQUITETÔNICO

APROVADO EM: / /



INS.º 401/98/97.000  
RUA NCL, Nº 203  
CASA DE FÁBIO - JARDIM DA  
COPOLINA - BALNEÁRIO CAMBORIÚ - SC  
WWW.KANDAI.COM.BR  
CONTATO: (41) 3634-0000

**KANDAI**  
ARQUITETURA E CONSTRUÇÃO

PROPRIETÁRIO: RENOVAÇÃO EMPREENDIMENTOS SPE LTDA - CNPJ: 41.186.684/0001-45

RESIDENCIAL

**RENOVATIO**

EXECUTOR:

PROJETA: JOÃO ARIEL ROSIO  
Eng. Civil - CREA/SC 084135-1

"Estamos cientes e concordamos com as declarações efetuadas na página 02 deste caderno de aprovação de Projeto Legal."

ENDEREÇO: Rua 2400, nº 340  
DIC: 14326  
MATRÍCULA: 129.534 1º ORI

PLANTA 42º PAVTO. -  
TÉCNICO



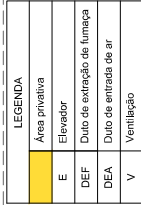

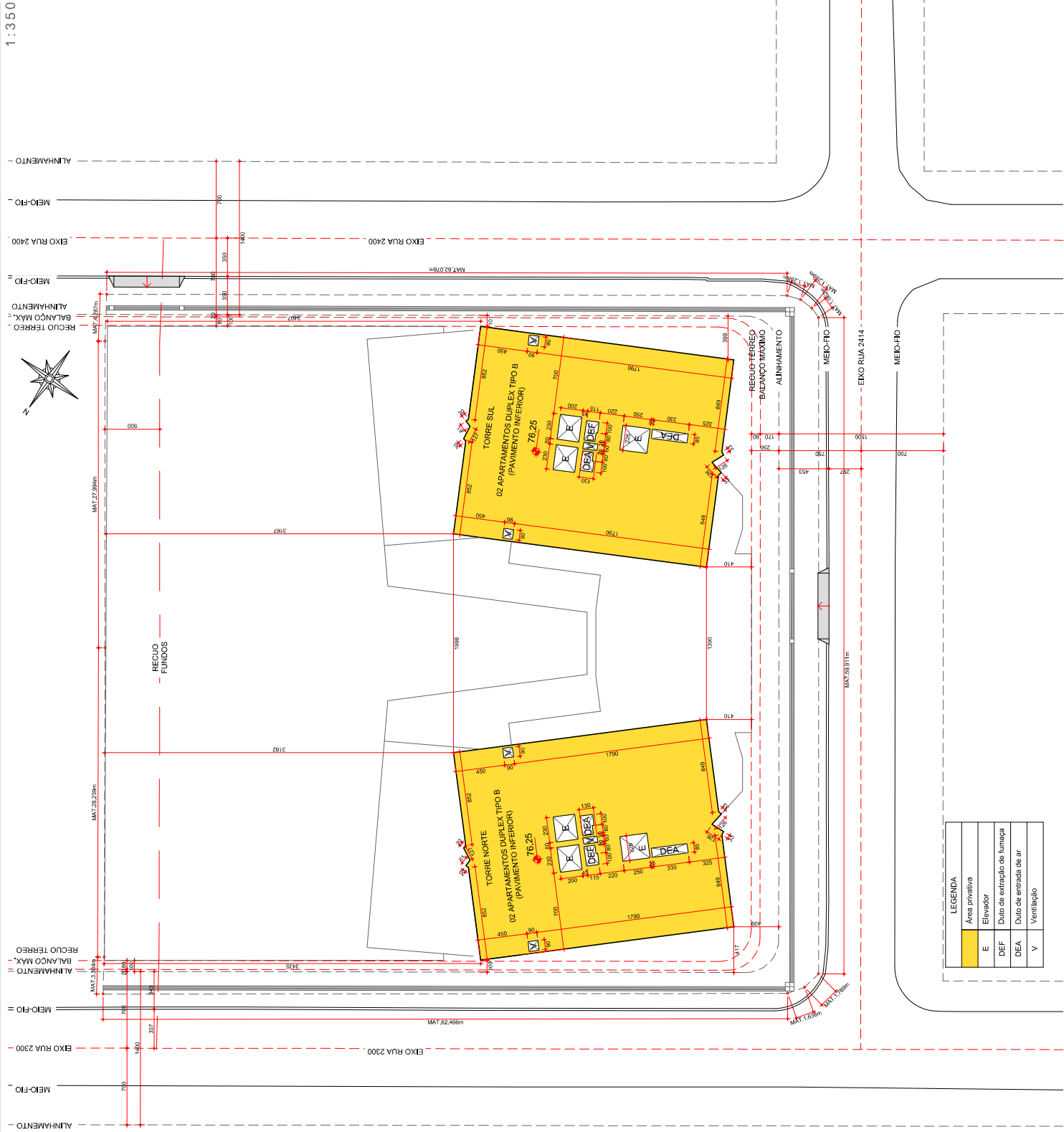

LEGENDA	
Área privativa	
Elevador	E
Duto de extração de fumaça	DEF
Duto de entrada de ar	DEA
Ventilação	V

PROJETO LEGAL  
ARQUITETÔNICO

APROVADO EM: / /



+55 (47) 9987 1000  
Rua 932, nº 275  
Cidade de Fátima, Balneário  
Camorim, Florianópolis - SC  
www.kandai.com.br  
CONTEK@KANDAI.COM.BR

KANDAI  
ARQUITETURA E ENGENHARIA

PROJETO:  
**RENOVATIO**  
RESIDENCIAL

PROPRIETÁRIO: RENOVATIO EMPREENDIMENTOS SPE LTDA - CNPJ: 41.186.684/0001-15

EXECUTOR:  
Eng. Civil - CREA/SC 084135-1  
JOÃO ARIEL BOSIO

PROJETISTA:  
"Estamos cientes e concordamos com  
as declarações eituadas na página 02  
deste caderno de aprovação de Projeto  
Legal."

ENDEREÇO: Rua 2400, nº 340  
DIC: 14326  
MATRÍCULA: 129.534 1º ORI

PLANTA 24° PAVTO. -  
TIPO B INFERIOR

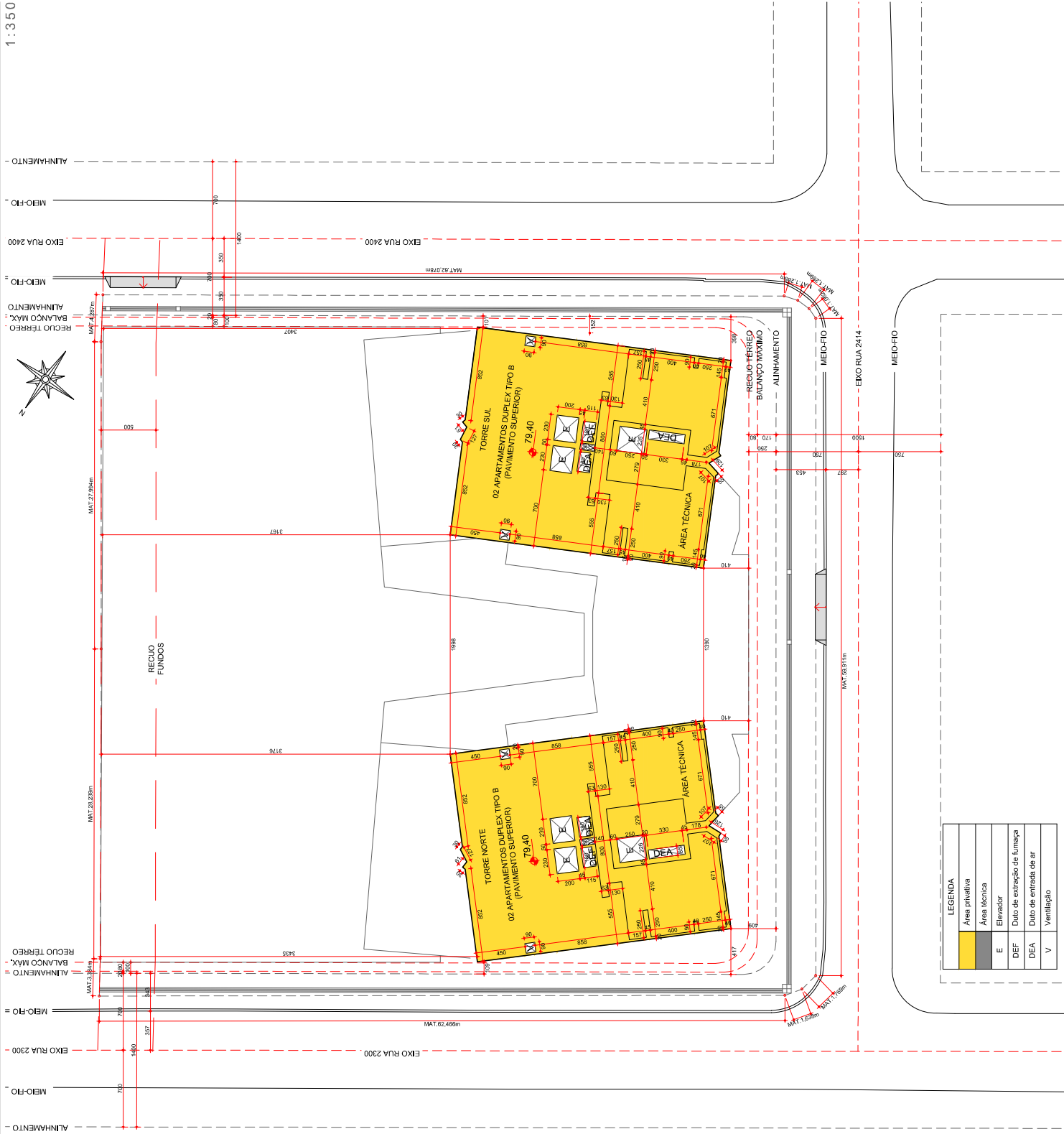

PROJETO LEGAL  
ARQUITETÔNICO

APROVADO EM: / /



+55 (47) 9987 1001  
Rua 932, nº 215  
Cidade de Fátima, Balneário  
Camboiú, Santa Catarina  
CEP: 88.020-000  
www.kandai.com.br  
CONTATOKANDAI@GMAIL.COM

KANDAI  
ARQUITETURA E ENGENHARIA

PROJETO:  
RESIDENCIAL  
RENOVATIVO

PROPRIETÁRIO: RENOVATO EMPREENDIMENTOS SPE LTDA - CNPJ: 41.186.684/0001-45

EXECUTOR:

Eng. Civil - CREA/SC 084135-1

PROJETISTA:

JOÃO ARIEL BOSIO

"Estamos cientes e concordamos com as declarações efetuadas na página 02 deste caderno de aprovação de Projeto Legal."

ENDEREÇO: Rua 2400, nº 340  
DIC: 14326  
MATRÍCULA: 129.534 1º ORI

PLANTA 25º PAVTO. -  
TIPO B SUPERIOR COM Á.  
TÉCNICA



+55 (41) 99897-1000  
Rua 932, nº 215  
Cidade de Foz de Iguaçu, Estado do Paraná  
CEP: 85860-000  
www.kandai.com.br  
CONTEÚDO: KANDAI LDP-00

KANDAI  
ARQUITETURA E ENGENHARIA

PROJETO:  
RESIDENCIAL

PROPRIETÁRIO: RENOVATIO EMPREENDIMENTOS SPE LTDA - CNPJ: 41.186.684/0001-45

EXECUTOR:

Eng. Civil - CREA/SC 084135-1  
JOÃO ARIEL BOSIO

PROJETISTA:

"Estamos cientes e concordamos com as declarações efetuadas na página 02 deste caderno de aprovação de Projeto Legal."

ENDEREÇO: Rua 2400, nº 340  
DIC: 14326  
MATRÍCULA: 129.534 1º ORI

PLANTA 43º PAVTO. -  
TIPO C DIFERENCIADO

PLANTA 43º PAVTO. - TIPO C DIFERENCIADO

1:350

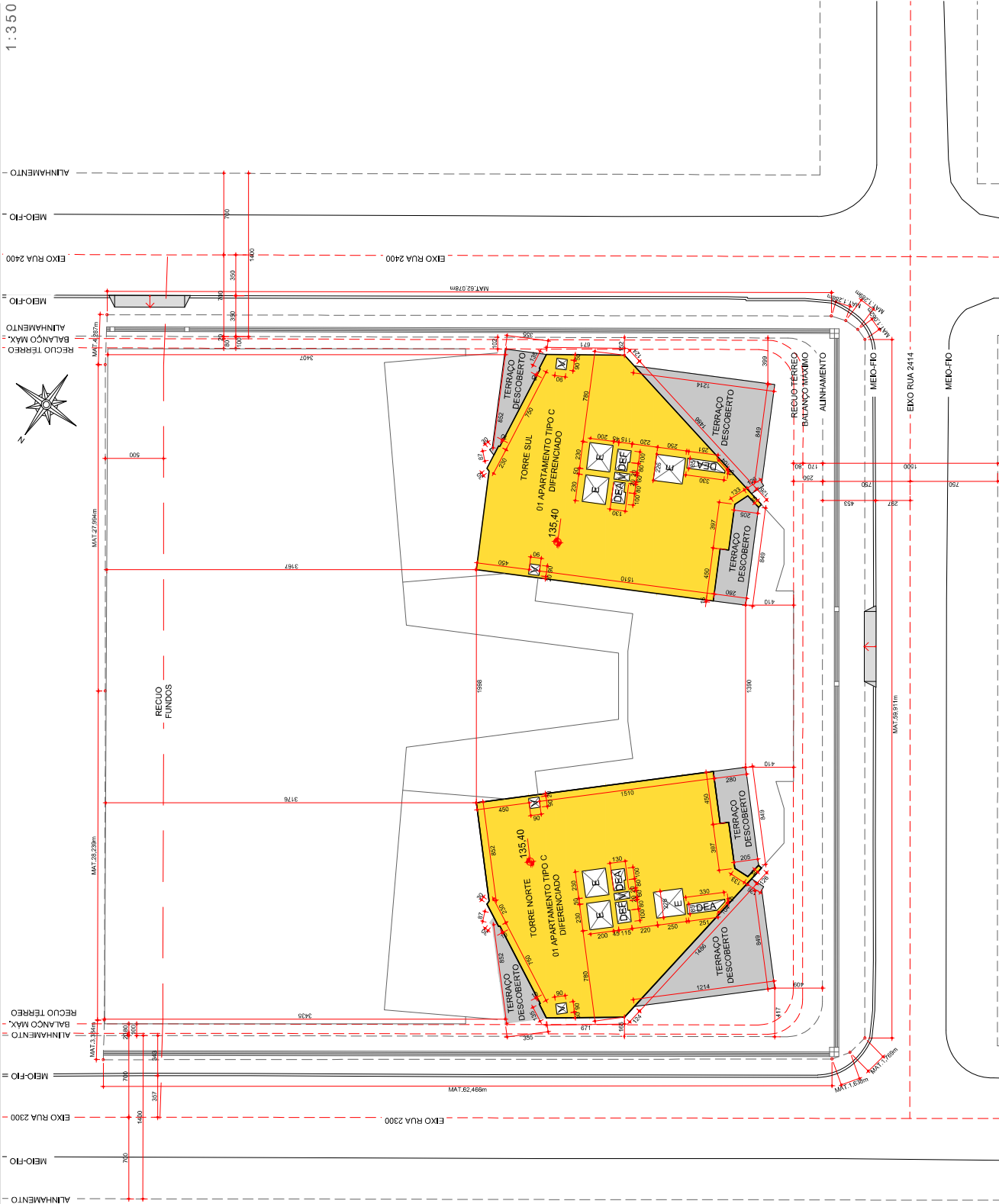

LEGENDA	
Área privativa	
Terraço descoberto	
Elevador	E
Duto de extração de fumaça	DEF
Duto de entrada de ar	DEA
Ventilação	V



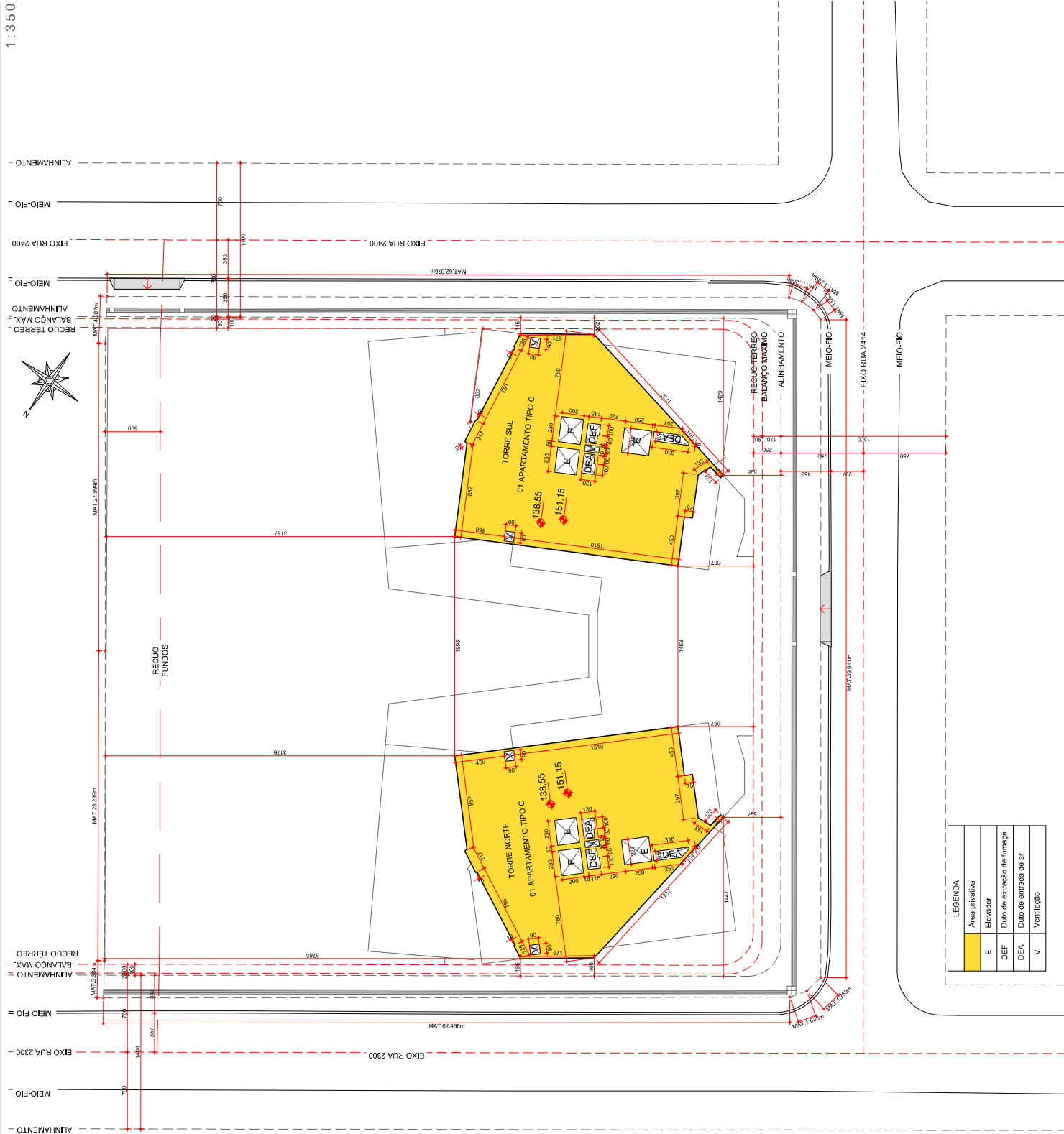

PROJETO LEGAL  
ARQUITETÔNICO

APROVADO EM: / /



+55 (47) 9987 1001  
Rua 932, nº 215  
Cidade de Fátima, Balneário Camboriú, SC  
01.000-000  
www.kandai.com.br  
CONSTRUTORA KANDAI LTDA-ME

KANDAI  
ARQUITETURA E ENGENHARIA

PROJETO:  
RESIDENCIAL  
RENOVATIO

PROPRIETÁRIO: RENOVATIO EMPREENDIMENTOS SPE LTDA - CNPJ: 41.186.684/0001-15  
EXECUTOR:  
Eng. Civil - CREA/SC 084135-1  
JOÃO ARIEL BOSIO

PROJETISTA:  
"Estamos cientes e concordamos com as declarações efetuadas na página 02 deste caderno de aprovação de Projeto Legal."

ENDEREÇO: Rua 2400, nº 340  
DIC: 14326  
MATRÍCULA: 129.534 1º ORI

PLANTA 44° - 48° PAVTO. -  
TIPO C

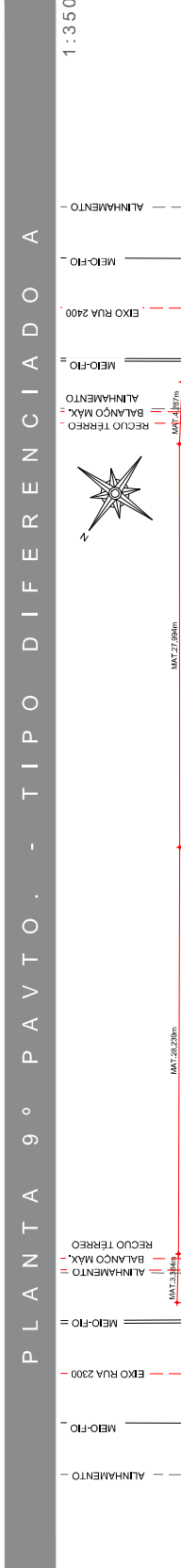

1:350

APROVADO EM:



PROPRIETÁRIO: RENOVATIO EMPREENDIMENTOS SPE LTDA - CNPJ: 41.186.684/0001-45

RESIDENCIAL

# RENOVATIO

PROJETISTA:









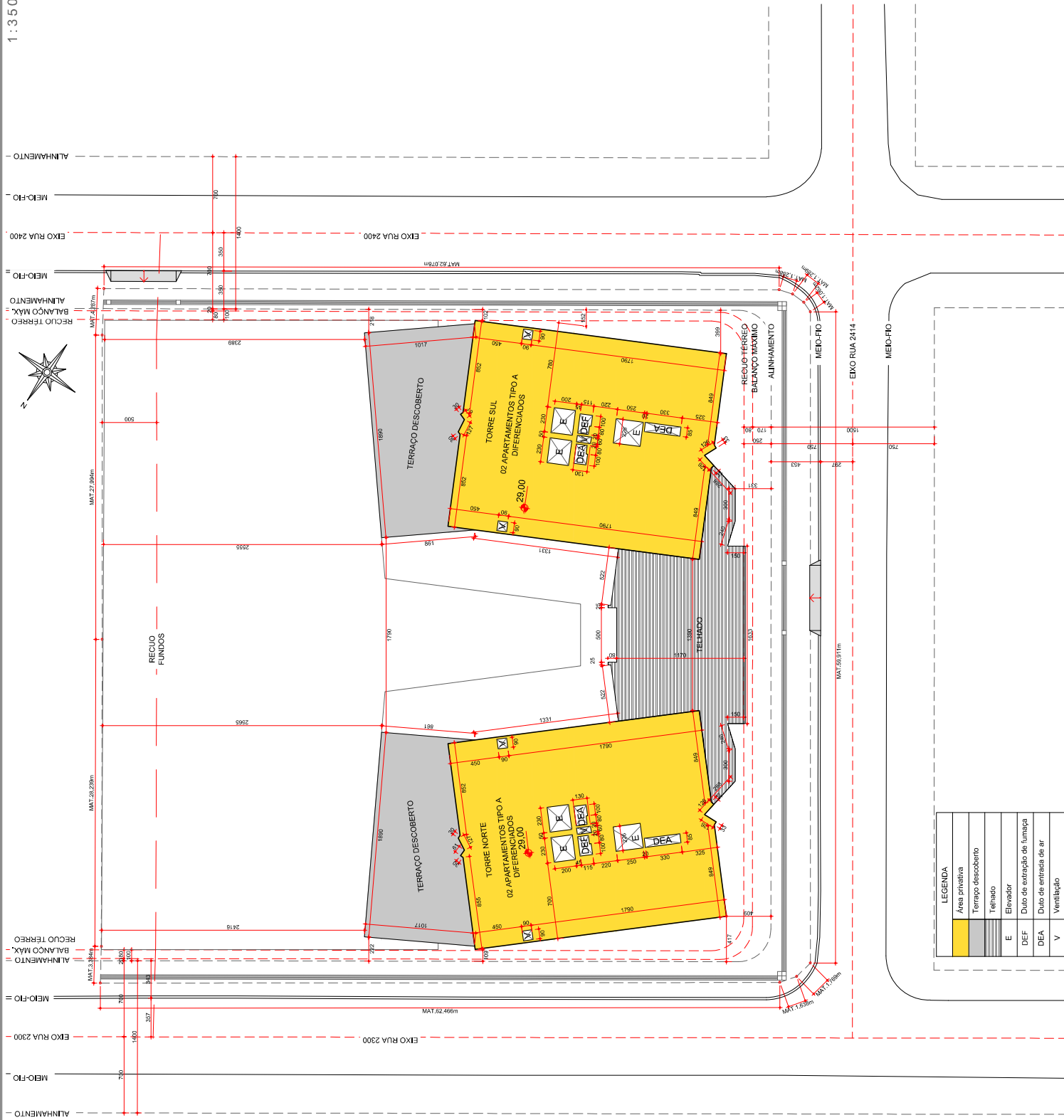

JOÃO ARIEL BOSIO  
Eng. Civil - CREA/SC

"Estamos cientes e concordamos com as declarações efetuadas na página 02 deste caderno de aprovação de Projeto Local."

ENDEREÇO: Rua 2400, n° 340  
DIC: 14326  
MATRÍCULA: 129.534 1º ORI

PLANTA 9º PAVTO. -  
TIPO DIFERENCIADO A



LEGENDA	
	Área privativa
	Terraço descoberto
	Telhado
	
	
	E
	
	DEF
	DEA
	V
